Diagrama de Domínio

Entidades principais:

Produto
Representa os itens controlados no estoque do sistema. Cada produto possui informações básicas como identificação, nome, preço e status (ativo ou inativo).

Movimentação
Representa todas as alterações realizadas no estoque, como entradas, saídas, ajustes ou transferências. Cada movimentação registra a quantidade, o tipo e a data em que ocorreu.

Usuário
Representa as pessoas responsáveis por operar o sistema. Os usuários realizam o registro das movimentações e possuem atributos como identificação, nome e papel (ex: administrador, gerente, atendente).

Local
Representa os locais físicos onde os produtos estão armazenados, como armazéns, lojas ou endereços. Permite o controle do estoque distribuído.

Relacionamentos:

Um **Produto** possui várias **Movimentações**, pois ao longo do tempo seu estoque pode sofrer diversas alterações.

Uma **Movimentação** está associada a um único **Produto**, indicando qual item foi movimentado.

Um **Usuário** registra várias **Movimentações**, sendo responsável pelas operações realizadas no sistema.

Cada **Movimentação** é registrada por um único **Usuário**, garantindo rastreabilidade.

Uma **Movimentação** ocorre em um ou mais **Locais**, especialmente no caso de transferências entre origem e destino.

Um **Local** pode conter vários **Produtos**, representando o estoque armazenado naquele local.

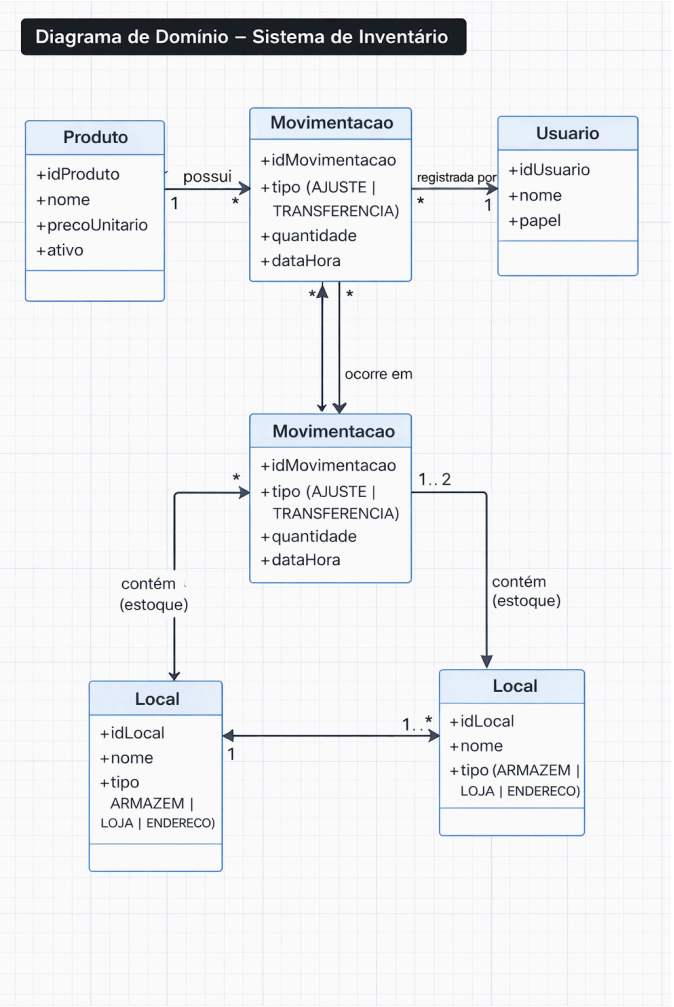
Diagrama de Domínio – Sistema de Inventário
Produto
+idProduto
+nome
+precoUnitario
+ativo
possui
1
*
Movimentacao
+idMovimentacao
+tipo (AJUSTE | TRANSFERENCIA)
+quantidade
+dataHora
registrada por
*
1
Usuario
+idUsuario
+nome
+papel
*
*
ocorre em
Movimentacao
+idMovimentacao
+tipo (AJUSTE | TRANSFERENCIA)
+quantidade
+dataHora
*
1..2
contém (estoque)
contém (estoque)
Local
+idLocal
+nome
+tipo ARMAZEM | LOJA | ENDERECO)
1
1..*
Local
+idLocal
+nome
+tipo (ARMAZEM | LOJA | ENDERECO)